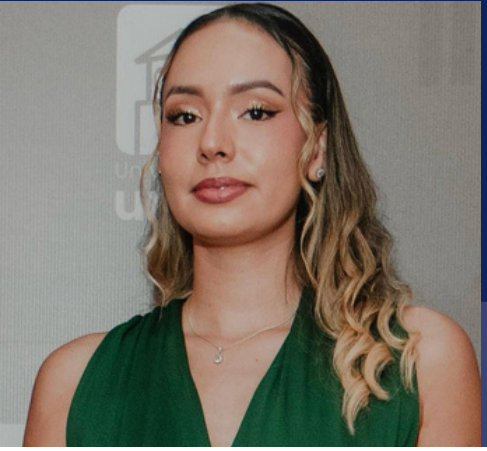

# Paula Andrea Viviescas Jaimes

Desarrolladora Junior Fullstack

## PERFIL

Ingeniera de Sistemas con experiencia en desarrollo web y participación en proyectos de innovación tecnológica. Ha trabajado como joven investigadora en el proyecto Conexión Natural, enfocado en turismo inteligente y sostenible, aportando en el desarrollo de soluciones digitales con impacto social. Cuenta con experiencia en el diseño y desarrollo de plataformas educativas e interactivas, integrando herramientas digitales para el aprendizaje colaborativo. Actualmente complementa su formación con el programa intensivo de Campuslands, centrado en desarrollo de software, metodologías ágiles y fundamentos de inteligencia artificial. Se destaca por su aprendizaje rápido, pensamiento crítico y capacidad para adaptarse a entornos tecnológicos dinámicos y colaborativos.

## FORMACION

### Tecnico en desarrollo de software
Campuslands, Floridablanca 2026

### Ingeniería de Sistemas
Universidad Autónoma de Bucaramanga 2025

### Bootcamp en Programación
Talento Tech 2025

### Curso Cybersecurity Essentials
Cisco Academy 2024

### Curso Introduction to Cybersecurity
Cisco Academy 2024

### Curso Partner: NDG Linux Unhatched
Cisco Academy 2023

## DATOS PERSONALES


GitHub

Linkedin

Portafolio


## COMPETENCIAS

- HTML/CSS/JS
- SQL
- React
- Office
- Git
- Python
- PhP
- WordPress

## EXPERIENCIA

### Trainee en Desarrollo de Software

Indra Group Colombia — Enero 2026 - Actual

Diseño y desarrollo del sitio web institucional en WordPress, incluyendo módulos de noticias, convocatorias, cursos y formación, además de secciones informativas sobre la entidad. El proyecto contempla una arquitectura escalable para implementar un futuro sistema de gestión de usuarios, artistas y convocatorias.

### Desarrolladora Web

Secretaría de Cultura y Turismo de Piedecuesta — Noviembre - Diciembre 2026

Diseño y desarrollo del sitio web institucional en WordPress, incluyendo módulos de noticias, convocatorias, cursos y formación, además de secciones informativas sobre la entidad. El proyecto contempla una arquitectura escalable para implementar un futuro sistema de gestión de usuarios, artistas y convocatorias.

### Joven Investigadora

Proyecto "Conexión Natural" — Enero - Diciembre 2025

Apoyo investigativo en proyecto de turismo de naturaleza en Río de Oro, Cesar, basado en tecnologías **4.0**, con participación en el desarrollo de la plataforma web mediante el diseño e implementación de módulos interactivos, integración de recursos tecnológicos y elaboración de documentación técnica.

### Desarrolladora en Proyectos de Innovación Tecnológica

CDT Smart Regions Center — Febrero - Mayo 2025

Participación en procesos de evaluación, validación y fortalecimiento de soluciones tecnológicas innovadoras, apoyando el desarrollo de proyectos de software en etapas tempranas bajo metodologías ágiles. Trabajo colaborativo con equipos multidisciplinarios orientado a la generación de impacto regional y al fortalecimiento de capacidades tecnológicas.

## HABILIDADES

- Trabajo en equipo
- Pensamiento crítico
- Adaptabilidad
- Atención al detalle
- Gestión del tiempo
- Comunicación

## IDIOMAS

- Español - Nativo
- Inglés - C1
- Frances - A2